Automobile Müller GmbH
Bahnhofstr. 14 - 35708 Haiger - Tel.: 02773 / 1090

Ihr Ansprechpartner

Herr Alexander Müller
E-Mail: info@automobilemueller.de
Telefon: 02773 1090

Citroën C3 PureTech 110 EAT6 Shine Automatic*N...

Angebotsnr.: AS19-LT644672




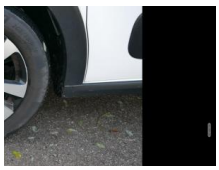






Erstzulassung:	Kilometer:	Farbe:	Leistung:	Kraftstoffart:
27.11.2020	43.000	Rot	81 kW / 110 PS	Benzin

PREIS
15.600 €

FINANZIERUNGSBEISPIEL

Laufzeit: 72 Monate	Anzahlung: 35 %
Basis-Finanzierung:*	Mtl. Rate:
Zielraten-Finanzierung:**	Mtl. Rate: **89 €**

* Basisfinanzierung: Anzahlung: 5.460 Euro, Laufzeit: 72 Monate, Nettodarlehen: 10.140 Euro, Gesamtbetrag: 17.726 Euro, Zinsätze: 6.78% Sollz. (gebunden), 6.99% eff.
** Zielratenfinanzierung: Anzahlung: 5.460 Euro, Laufzeit: 72 Monate, Nettodarlehen: 10.140 Euro, Zielrate: 8.580 Euro, Gesamtbetrag: 18.217 Euro, Zinsätze: 6.78% Sollz. (gebunden), 6.99% eff.,
Achtung! Kredite kosten Geld.
Vermittlung für:
Repräsentatives Beispiel gem. § 17 Abs. 4 PAngV.

Ausstattung

Weiteres
- Komfort
- PARKTRONIC hinten
- Tempomat
- KLIMAAUTOMATIK
- KEYLESS-GO
- Pakete
- CONNECTIVITY-PAKET
- Licht- und Sichtpaket
- Spiegel-Paket
- Media-Paket
- Assistenzsysteme
- Lane Assist (Spurhalteassistent)
- Geschwindigkeitsbegrenzer
- Infotainment
- NAVIGATIONSSYSTEM
- RADIO Radio
- TOUCHSCREEN
- Radiobedienung am Lenkrad
- MP3-Wiedergabe
- DAB
- USB-Anschluss
- Freisprecheinrichtung
- Bluetooth
- Sprachsteuerung
- Musikstreaming
- Sicherheit
- 5x Airbag
- ABS (Antiblockiersystem)
- ESP (Elektronisches Stabilitäts-Programm)
- ASR (Antriebsschlupfregelung)
- el. Wegfahrsperre
- Reifendruckkontrolle
- Innenausstattung
- 5-Sitzer
- Polsterstoff Schwarz
- Fahrersitz höhenverstellbar
- 5-Kopfstützen
- ISOFIX
- MULTIFUNKTIONS-LEDERLENKRAD
- Lederschalthebel
- Lenksäule höhenverstellbar
- Mittelarmlehne
- Dekorleisten
- teilbar klappbare Rücksitzbank
- DURCHLADEMÖGLICHKEIT
- Gepäckraumabdeckung
- Aussenausstattung
- 5-trg.
- el. Fensterheber vorne
- el. heranklappbare und beheizbare Außenspiegel
- Colorverglasung
- Regensensor
- Licht und Sicht
- LED-SCHEINWERFER (VOLL)
- LED-Tagfahrlicht
- LED-Heckleuchten
- Lichtautomatik
- NEBELSCHEINWERFER
- Technik
- 6-Gang-Automatikgetriebe

EGA
STÄNDIG ÜBER 15.000 FAHRZEUGE IM BESTAND!

© 2004-2026 Automobile Müller GmbH - Alle Rechte vorbehalten - Preisangaben ohne Gewähr und soweit nicht anders ausgewiesen inklusive MwSt.
Änderungen und Irrtümer vorbehalten