Automobile Müller GmbH
Bahnhofstr. 14 - 35708 Haiger - Tel.: 02773 / 1090

Ihr Ansprechpartner

Herr Alexander Müller
E-Mail: info@automobilemueller.de
Telefon: 02773 1090

Ford Focus Turnier 1.0 EcoBoost 125 Titanium X N...

AT27-GW-AGL-109 **Angebotsnr.:**


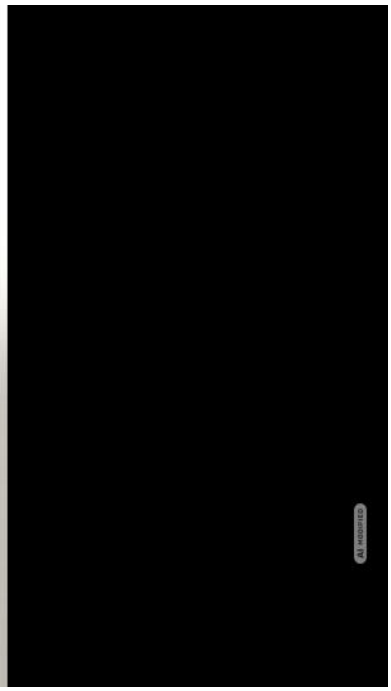

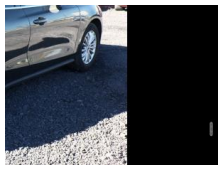
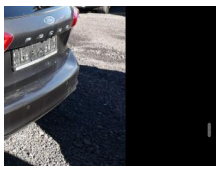
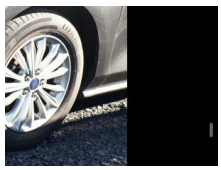
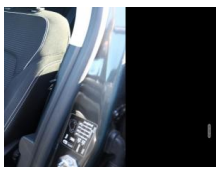
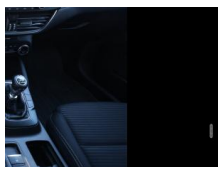



Erstzulassung:	Kilometer:	Farbe:	Leistung:	Kraftstoffart:
25.01.2022	94.700	Grau	92 kW / 125 PS	Benzin

PREIS
13.760 €

FINANZIERUNGSBEISPIEL

Laufzeit: 72 Monate	Anzahlung: 35 %
Basis-Finanzierung:*	Mtl. Rate:
Zielraten-Finanzierung:**	Mtl. Rate: **78 €**

* Basisfinanzierung: Anzahlung: 4.816 Euro, Laufzeit: 72 Monate, Nettodarlehen: 8.944 Euro, Gesamtbetrag: 15.636 Euro, Zinsätze: 6.78% Sollz. (gebunden), 6.99% eff.
** Zielratenfinanzierung: Anzahlung: 4.816 Euro, Laufzeit: 72 Monate, Nettodarlehen: 8.944 Euro, Zielrate: 7.568 Euro, Gesamtbetrag: 16.068 Euro, Zinsätze: 6.78% Sollz. (gebunden), 6.99% eff.,
Achtung! Kredite kosten Geld.
Vermittlung für:
Repräsentatives Beispiel gem. § 17 Abs. 4 PAngV.

Ausstattung

Weiteres
- Lackierung Magnetic-Grau Metallic
- Heckklappenbetätigung elektrisch (KeyFree-System / Power KeyFree-Startfunktion)
- Rückfahrkamera mit Split View
- 3. Bremsleuchte
- Außenspiegelgehäuse in Wagenfarbe
- Bordcomputer
- Dachkonsole mit LED Beleuchtung vorn und hinten
- Fahrassistenz-System: Falschfahr-Warnfunktion
- Ford Power Startknopf
- Fußraumbeleuchtung vorn
- Gepäckraumbeleuchtung
- Handschuhfach beleuchtet
- LM-Felgen 16 Zoll (15 Speichen)
- Nebelscheinwerfer mit Abbiegefunktion
- Nebelschlussleuchte
- Reifen 205/60 R16
- Reifenreparaturset
- Schadstoffarm nach Abgasnorm Euro 6d-ISC-FCM (EU6AP)
- Scheinwerfer LED
- Schwellerleisten in Schwarz
- Sitze vorn 4-fach verstellbar
- Sonnenblenden mit Spiegel (beleuchtet)
- Sonnenschutzrollo an Heckscheibe
- Steckdose 12V im Kofferraum
- Türgriffe außen in Wagenfarbe
- Türgriffe innen Chrom
- Intelligenter Geschwindigkeits-Begrenzer (Geschwindigkeits-Begrenzeranlage)
- Komfort-Paket (Innenspiegel mit Abblendautomatik / Klimaautomatik 2-Zonen / KeyFree-System / Power KeyFree-Startfunktion / Scheibenwischer mit Regensensor)
- Mittelkonsole Premium (Getränkehalter vorn / Mittelarmlehne vorn mit Staufach und 12V-Anschluß)
- Audio-Navigationssystem Ford mit AppLink (6 Lautsprecher / Farbdisplay (8 Zoll) / Radioempfang digital (DAB) / Ford SYNC 3 mit Navigation / Sprachsteuerung und Bluetooth-Schnittstelle / Vorrüstung Mobiltelefon/Handy mit Bluetooth-/USB-Schnittstelle / Fahrassistenz-System: Sicherheitssystem SYNC mit automatischem Notruf / Audiobedienung am Lenkrad)
- Fahrassistenz-System: Pre-Collision-System (Fahrassistenz-System: Auffahrwarnsystem)
- Ambiente-Beleuchtung vorn (LED)
- Bodenleuchte im Außenspiegel
- Chromeinfassung Seitenscheiben
- Dachspoiler Wagenfarbe
- Karosserie: 5-türig
- Kombiinstrument Digitalanzeige 12
- 3 Zoll

EGA STÄNDIG ÜBER 15.000 FAHRZEUGE IM BESTAND!

© 2004-2026 Automobile Müller GmbH - Alle Rechte vorbehalten - Preisangaben ohne Gewähr und soweit nicht anders ausgewiesen inklusive MwSt.
Änderungen und Irrtümer vorbehalten