Automobile Müller GmbH
Bahnhofstr. 14 - 35708 Haiger - Tel.: 02773 / 1090

Ihr Ansprechpartner

Herr Alexander Müller
E-Mail: info@automobilemueller.de
Telefon: 02773 1090

Opel Astra Elegance*LED*NAVI*SHZG*PDC*TEMP*GJR*D...

RA00-22429 **Angebotsnr.:**











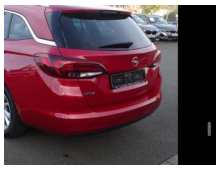

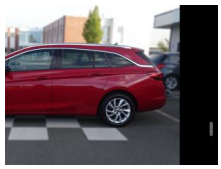

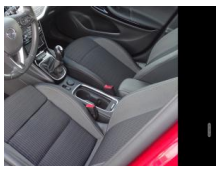



Erstzulassung:	Kilometer:	Farbe:	Leistung:	Kraftstoffart:
01.06.2021	75.949		96 kW / 131 PS	Benzin

PREIS
15.800 €

FINANZIERUNGSBEISPIEL

Laufzeit: 72 Monate	Anzahlung: 35 %
Basis-Finanzierung:*	Mtl. Rate:
Zielraten-Finanzierung:**	Mtl. Rate: **90 €**

* Basisfinanzierung: Anzahlung: 5.530 Euro, Laufzeit: 72 Monate, Nettodarlehen: 10.270 Euro, Gesamtbetrag: 17.954 Euro, Zinsätze: 6.78% Sollz. (gebunden), 6.99% eff.
** Zielratenfinanzierung: Anzahlung: 5.530 Euro, Laufzeit: 72 Monate, Nettodarlehen: 10.270 Euro, Zielrate: 8.690 Euro, Gesamtbetrag: 18.451 Euro, Zinsätze: 6.78% Sollz. (gebunden), 6.99% eff.,
Achtung! Kredite kosten Geld.
Vermittlung für:
Repräsentatives Beispiel gem. § 17 Abs. 4 PAngV.

Ausstattung

Weiteres
- Sonderausstattung:
- Audio-Navigationssystem Multimedia Navi Pro
- Frontscheibe heizbar (ThermaTec)
- Gepäckraum-Abtrennung (Netz)
- Metallic-/Mineraleffekt-Lackierung
- Voll-LED (IntelliLux)
- Winter-Paket
- Wärmeschutzverglasung hinten abgedunkelt (Solar-Protect)
- Serien-Ausstattung:
- Airbag Fahrer-/Beifahrerseite
- Außenspiegel elektr. verstell- und heizbar
- elektr. anklappbar
- Außenspiegel Wagenfarbe
- Bluetooth Audio-Streaming
- Bordcomputer
- Bremsassistent
- Dach
- Design-Ausführung (Chrom)
- Dachreling silber
- Drehzahlmesser
- Ecoflex
- Elektron. Stabilitäts-Programm Plus (ESP)
- Ergonomiesitz vorn links
- Fahrassistenz-System: Berganfahr-Assistent (HSA
- Hill Start Assist)
- Fensterheber elektrisch vorn + hinten
- Feststellbremse elektrisch
- Frontkamera
- Geschwindigkeits-Regelanlage (Tempomat)
- Getriebe 6-Gang
- Isofix-Aufnahmen für Kindersitz an Rücksitz
- Karosserie: 5-türig
- Klimaautomatik 2-Zonen
- Kopf-Airbag-System
- Laderaumabdeckung
- Lenkrad (Leder)
- Lenkrad mit Multifunktion
- Lenksäule (Lenkrad) verstellbar
- Licht-Paket
- LM-Felgen
- Modellpflege
- Motor 1
- 2 Ltr. - 96 kW
- MP3-Schnittstelle für Mobiltelefon/Handy
- Otto-Partikelfilter (OPF)
- Parkpilotsystem hinten
- Reifen-Reparaturkit
- Reifendruck-Kontrollsystem
- Rückfahrkamera
- Schadstoffarm nach Abgasnorm Euro 6d
- Seitenairbag vorn
- Servolenkung geschwindigkeitsabhängig
- Sicht-Paket
- Start/Stop-Anlage
- Steckdose (12V-Anschluß) in

EGA STÄNDIG ÜBER 15.000 FAHRZEUGE IM BESTAND!

© 2004-2026 Automobile Müller GmbH - Alle Rechte vorbehalten - Preisangaben ohne Gewähr und soweit nicht anders ausgewiesen inklusive MwSt.
Änderungen und Irrtümer vorbehalten