Automobile Müller GmbH
Bahnhofstr. 14 - 35708 Haiger - Tel.: 02773 / 1090

Ihr Ansprechpartner

Herr Alexander Müller
E-Mail: info@automobilemueller.de
Telefon: 02773 1090

MG MG3 COMFORT 1.5 VTi-tech*NAVI*RÜCKFAHRKAMERA...

AS19-SZ08539**Angebotsnr.:**



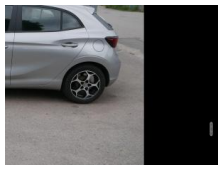
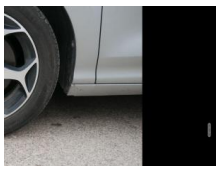





Erstzulassung:	Kilometer:	Farbe:	Leistung:	Kraftstoffart:
18.03.2025	16.600	Silber	85 kW / 116 PS	Benzin

PREIS
15.390 €

FINANZIERUNGSBEISPIEL

Laufzeit: 72 Monate	Anzahlung: 35 %
Basis-Finanzierung:*	Mtl. Rate:
Zielraten-Finanzierung:**	Mtl. Rate: **88 €**

* Basisfinanzierung: Anzahlung: 5.387 Euro, Laufzeit: 72 Monate, Nettodarlehen: 10.004 Euro, Gesamtbetrag: 17.488 Euro, Zinsätze: 6.78% Sollz. (gebunden), 6.99% eff.
** Zielratenfinanzierung: Anzahlung: 5.387 Euro, Laufzeit: 72 Monate, Nettodarlehen: 10.004 Euro, Zielrate: 8.465 Euro, Gesamtbetrag: 17.972 Euro, Zinsätze: 6.78% Sollz. (gebunden), 6.99% eff.,
Achtung! Kredite kosten Geld.
Vermittlung für:
Repräsentatives Beispiel gem. § 17 Abs. 4 PAngV.

Ausstattung

Weiteres
- Komfort
- PARKTRONIC hinten mit RÜCKFAHRKAMERA
- Klimaanlage
- KEYLESS-GO
- VIRTUAL COCKPIT
- Pakete
- CONNECTIVITY-PAKET
- Licht- und Sichtpaket
- Spiegel-Paket
- Assistenzsysteme
- Umfeldbeobachtungssystem (Front Assist)
- Notbrems-Assistent
- Verkehrszeichenerkennung
- Müdigkeitserkennung
- Geschwindigkeitsbegrenzer
- Infotainment
- NAVIGATIONSSYSTEM NAVIGATIONSSYSTEM
- RADIO Radio
- TOUCHSCREEN
- Radiobedienung am Lenkrad
- MP3-Wiedergabe
- DAB
- USB-Anschluss
- Apple Car Play
- Android Auto
- Telefon
- Freisprecheinrichtung
- Bluetooth
- Musikstreaming
- Sicherheit
- 4x Airbag
- ABS (Antiblockiersystem)
- ESP (Elektronisches Stabilitäts-Programm)
- ASR (Antriebsschlupfregelung)
- Traktionskontrolle
- el. Wegfahrsperre
- Reifendruckkontrolle
- Innenausstattung
- 5-Sitzer
- Velours Schwarz
- Fahrersitz höhenverstellbar
- 5-Kopfstützen
- ISOFIX
- Multifunktionslenkrad
- Lenksäule höhenverstellbar
- Dekorleisten schwarz
- teilbar klappbare Rücksitzbank
- Gepäckraumabdeckung
- Aussenausstattung
- 5-trg.
- el. Fensterheber vorne + hinten
- el. Außenspiegel heranklappbar
- Spiegel automatisch abblendend
- Colorverglasung
- Licht und Sicht
- LED-SCHEINWERFER (VOLL)
- Tagfahrlicht
- LED-Heckleuchten
- Lichtautomatik
- Coming-Home-Funktion
- Leaving-Home-Funktion

EGA STÄNDIG ÜBER 15.000 FAHRZEUGE IM BESTAND!

© 2004-2026 Automobile Müller GmbH - Alle Rechte vorbehalten - Preisangaben ohne Gewähr und soweit nicht anders ausgewiesen inklusive MwSt.
Änderungen und Irrtümer vorbehalten