Automobile Müller GmbH
Bahnhofstr. 14 - 35708 Haiger - Tel.: 02773 / 1090

Ihr Ansprechpartner

Herr Alexander Müller
E-Mail: info@automobilemueller.de
Telefon: 02773 1090

Renault Megane IV GT-LINE LIM 5TRG*ACC*FULL-LED*...

NK00-1199 **Angebotsnr.:**

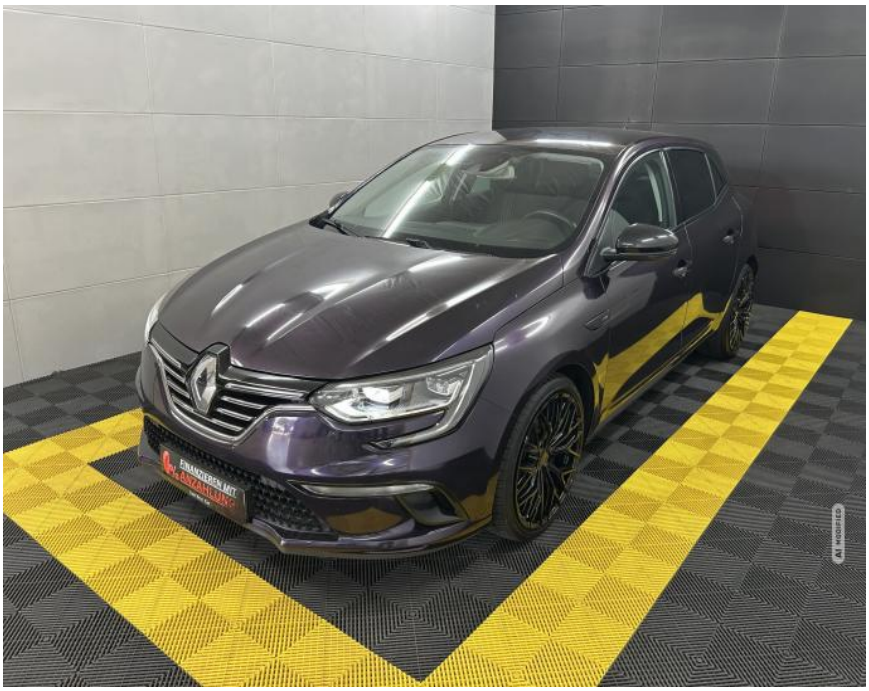







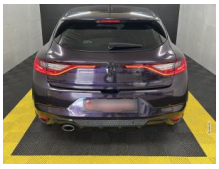

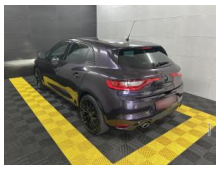







Erstzulassung:	Kilometer:	Farbe:	Leistung:	Kraftstoffart:
01.12.2018	128.339		97 kW / 132 PS	Benzin

PREIS
11.850 €

FINANZIERUNGSBEISPIEL

Laufzeit: 72 Monate	Anzahlung: 35 %
Basis-Finanzierung:*	Mtl. Rate:
Zielraten-Finanzierung:**	Mtl. Rate: **68 €**

* Basisfinanzierung: Anzahlung: 4.148 Euro, Laufzeit: 72 Monate, Nettodarlehen: 7.703 Euro, Gesamtbetrag: 13.466 Euro, Zinsätze: 6.78% Sollz. (gebunden), 6.99% eff.
** Zielratenfinanzierung: Anzahlung: 4.148 Euro, Laufzeit: 72 Monate, Nettodarlehen: 7.703 Euro, Zielrate: 6.518 Euro, Gesamtbetrag: 13.838 Euro, Zinsätze: 6.78% Sollz. (gebunden), 6.99% eff.,
Achtung! Kredite kosten Geld.
Vermittlung für:
Repräsentatives Beispiel gem. § 17 Abs. 4 PAngV.

Ausstattung

Weiteres
- Liebe Kunden
- Renault Megane GT-Line
- Bis zu 5 Jahre Garantie
- TÜV Bis 06.2027
- Komplett aufbereitet
- Nichtraucher-Fahrzeug
- Sonderausstattung:
- Cruising-Paket Safe
- Adaptive Geschwindigkeitsregelanlage (ACC)
- Fahrassistenz-System: Abstandswarner
- Fahrassistenz-System: Notbrems-Assistent
- Navigations-Paket
- Tachometeranzeige (Instrumente) digital
- Audio-Navigationssystem R-Link 2 mit Touchscreen-Farbdisplay
- Radioempfang digital (DAB)
- Audiosystem 3D Sound by Arkamys
- 8 Lautsprecher
- Freisprecheinrichtung Bluetooth
- USB-Anschluss inkl. AUX-IN-Anschluss und SD-Karten-Schnittstelle
- Navigationssystem
- Sitzheizung vorn
- Sonderlackierung Metallic Iron blau
- Touchscreen (8
- 7 Zoll)
- Serien-Ausstattung:
- Airbag Beifahrerseite abschaltbar
- Airbag Fahrer-/Beifahrerseite
- Ambiente-Beleuchtung
- Anti-Blockier-System (ABS)
- Antischlupfregelung (ASR)
- Audio-Navigationssystem R-Link 2 mit Touchscreen-Farbdisplay
- Radioempfang digital (DAB)
- Audiosystem 3D Sound by Arkamys
- 8 Lautsprecher
- Freisprecheinrichtung Bluetooth
- USB-Anschluss inkl. AUX-IN-Anschluss und SD-Karten-Schnittstelle
- Navigationssystem
- Außenspiegel Titan-Grau
- Außentemperaturanzeige
- Bremsassistent
- City-Paket
- Außenspiegel elektr. anklappbar
- Außenspiegel elektr. verstell- und heizbar
- Blinkleuchte in Außenspiegel integriert
- Einparkhilfe vorn und hinten
- Einparkhilfe vorn
- Einparkhilfe hinten
- Easy-Paket
- Zentralverriegelung / Startanlage Handsfree Entry & Drive
- Parkbremse elektrisch
- Eco Mode (Fahrmodusschalter)
- Elektron. Stabilitäts-Programm (ESP)
- Energierückgewinnung (Energy Smart Management)
- Fahrassistenz-System:

EGA
STÄNDIG ÜBER 15.000 FAHRZEUGE IM BESTAND!

© 2004-2026 Automobile Müller GmbH - Alle Rechte vorbehalten - Preisangaben ohne Gewähr und soweit nicht anders ausgewiesen inklusive MwSt.
Änderungen und Irrtümer vorbehalten